Ein großer Berg

Text: Susanne Brandt, Musik: Rainer Oleak

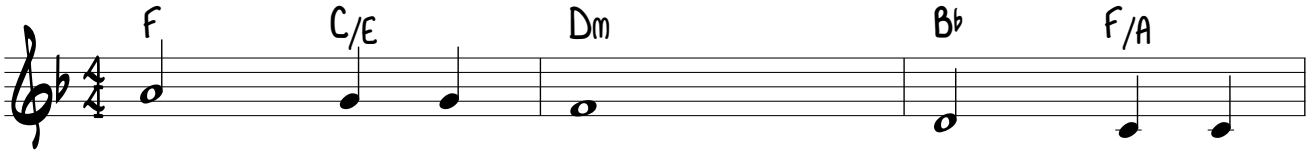

1. Ein gro - ßer Berg und gro - ße
2. Ein gro - ßer Berg und gro - ße
3. Ein gro - ßer Berg und klei - ne

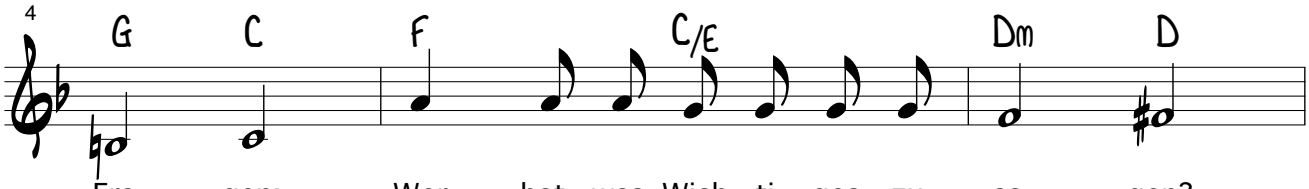

Fra - gen: Wer hat was Wich - ti - ges zu sa - gen?
Sa - chen, wir kön - nen viel zu - sam - men ma - chen.
Leu - te, vor lan - ger Zeit und hier und heu - te:

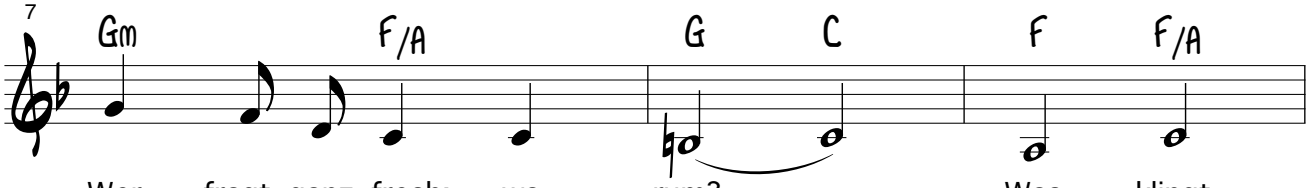

Wer fragt ganz frech: wa - rum? Was klingt
Was wä - re rich - tig gut? A - ben -
Komm, trau dich, misch dich ein! Nie - mand

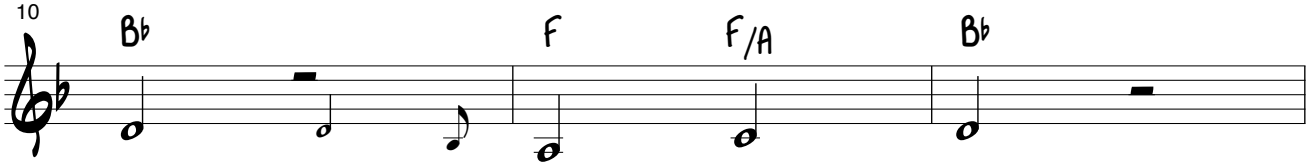

schlau was klingt dumm?
teu - er, Träu - me, Mut.
ist da - für zu klein.

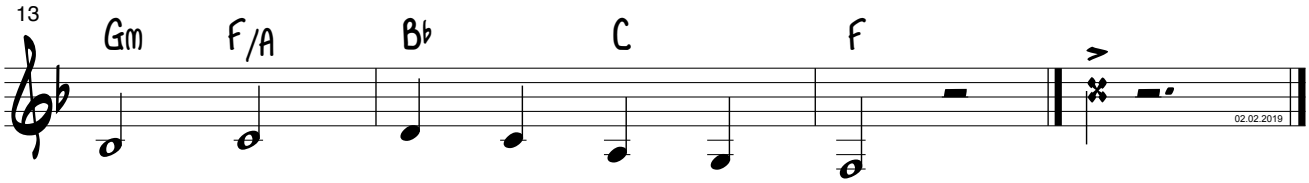

Was klingt schlau und was klingt dumm?
A - ben - teu - er, Träu - me, Mut.
Nie - mand ist da - für zu klein. Nein!

©2019 Musikrechte: Rainer Oleak · www.oleak.de