Wo dich ein Feuer wärmt

Text: Carmen Hatschi, Musik: Rainer Oleak

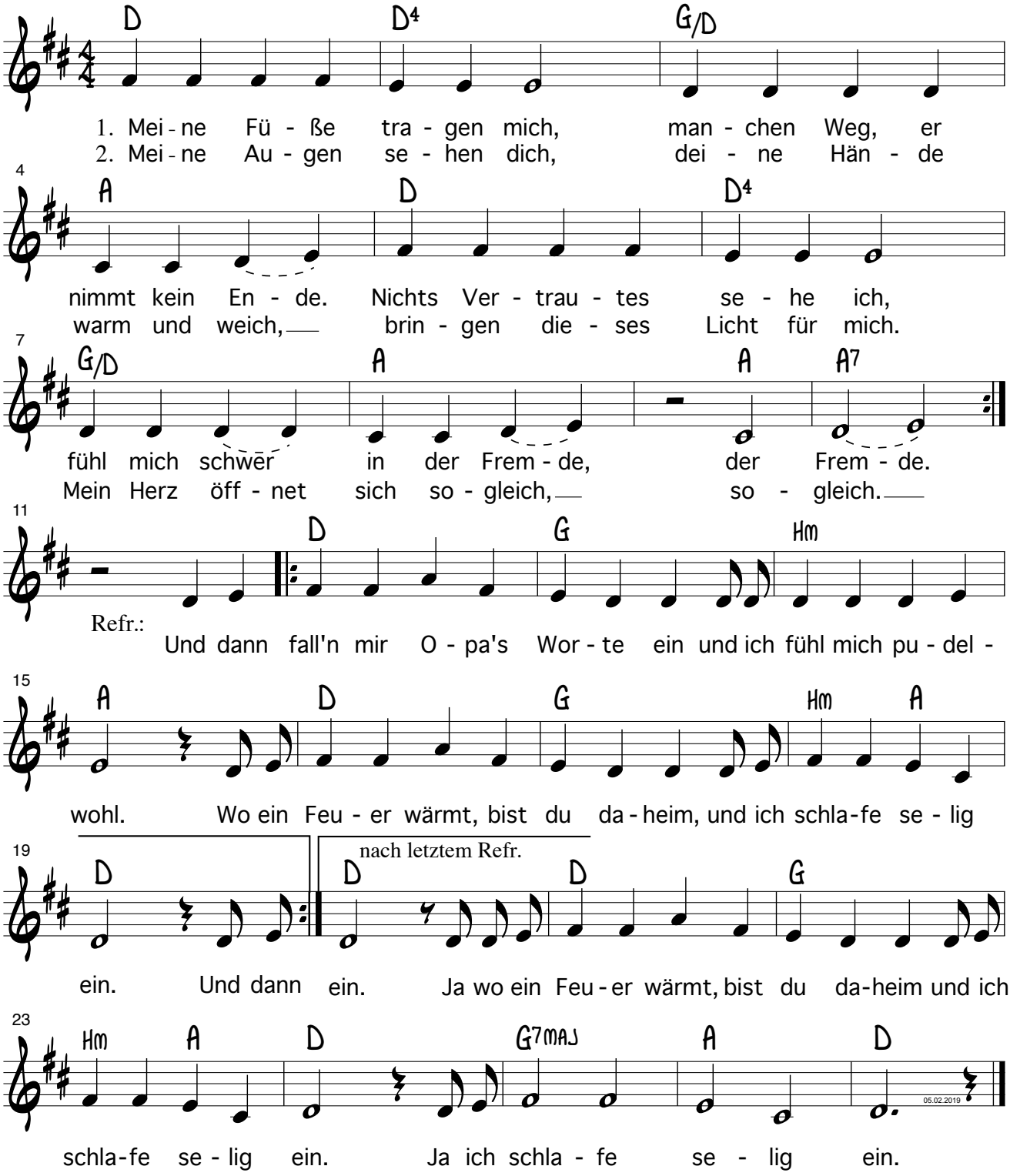

3. Eine Sehnsucht tief in mir
will das große Abenteuer.
Ja ich zweifel, doch ich spür:
Fernweh brennt so wie ein Feuer, ein Feuer.
Und dann fall'n mir Opa's Worte ein ...

»Der Weg ins gelobte Land«
©2019 Musikrechte: Rainer Oleak · www.oleak.de